Présentation

du logiciel

ActivInspire - Studio

Les menus

La mission Tice de l'académie de Versailles

www.crdp.ac-versailles.fr

www.tice.ac-versailles.fr

Les menus

Voici les différents menus auxquels vous allez pouvoir accéder :

Le menu "fichier" :

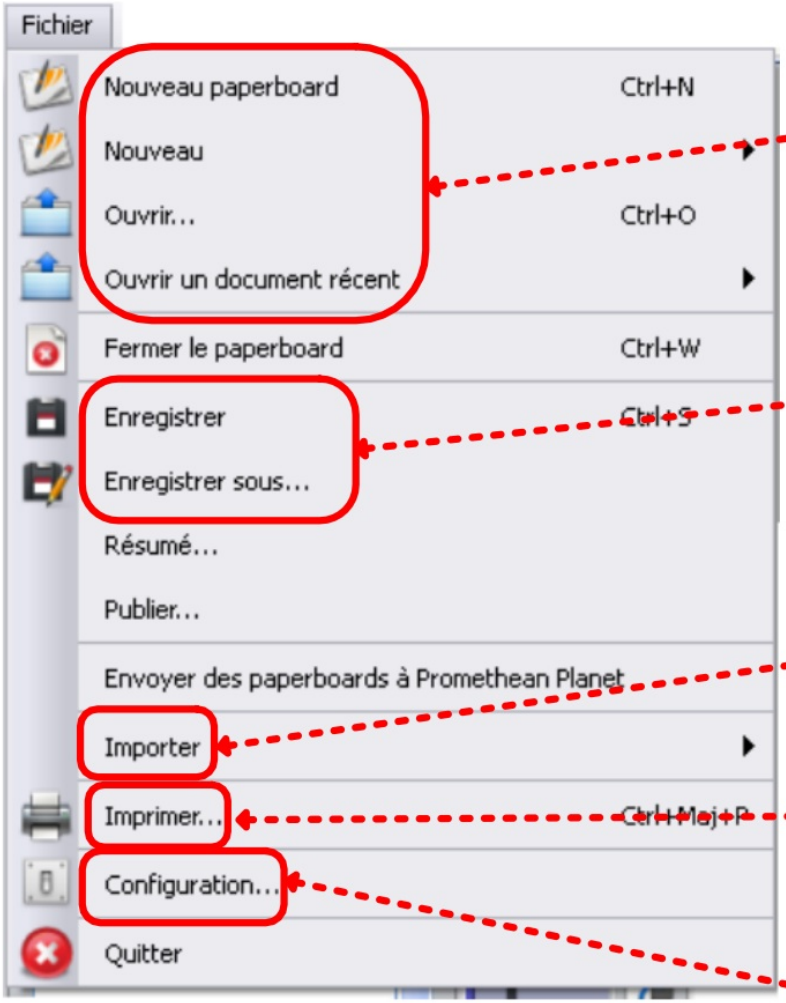

- Ouvrir un document.
- L'enregistrer.
- Importer un document.
- Imprimer / exporter en .pdf
- Configurer le programme.

Les menus

Le menu "fichier" :

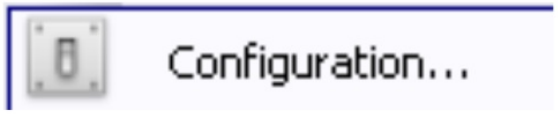

" configuration" permet de modifier les paramètres des différentes fonctionnalités du logiciel, les boutons définis par l'utiisateur, les commandes, en fonction de chaque profil.

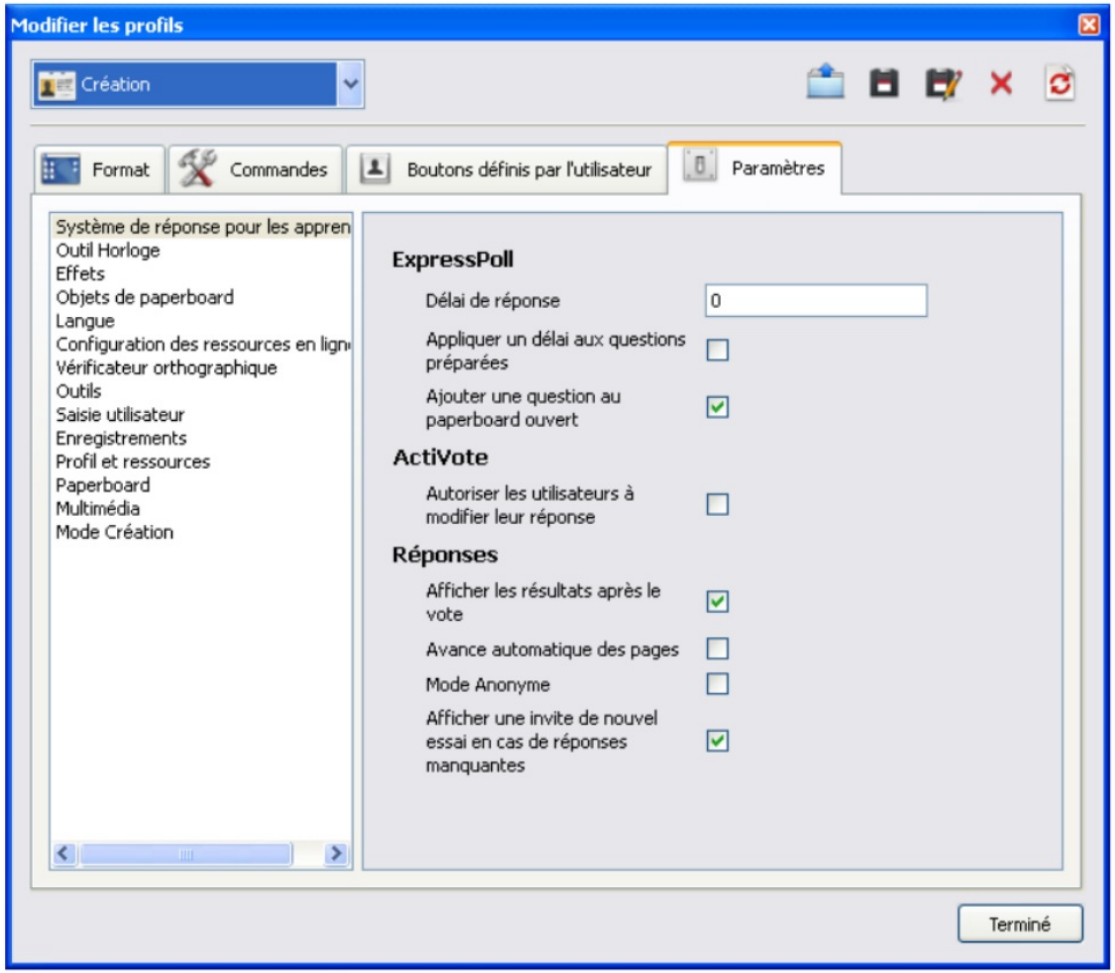

Les menus

Le menu "éditer" :

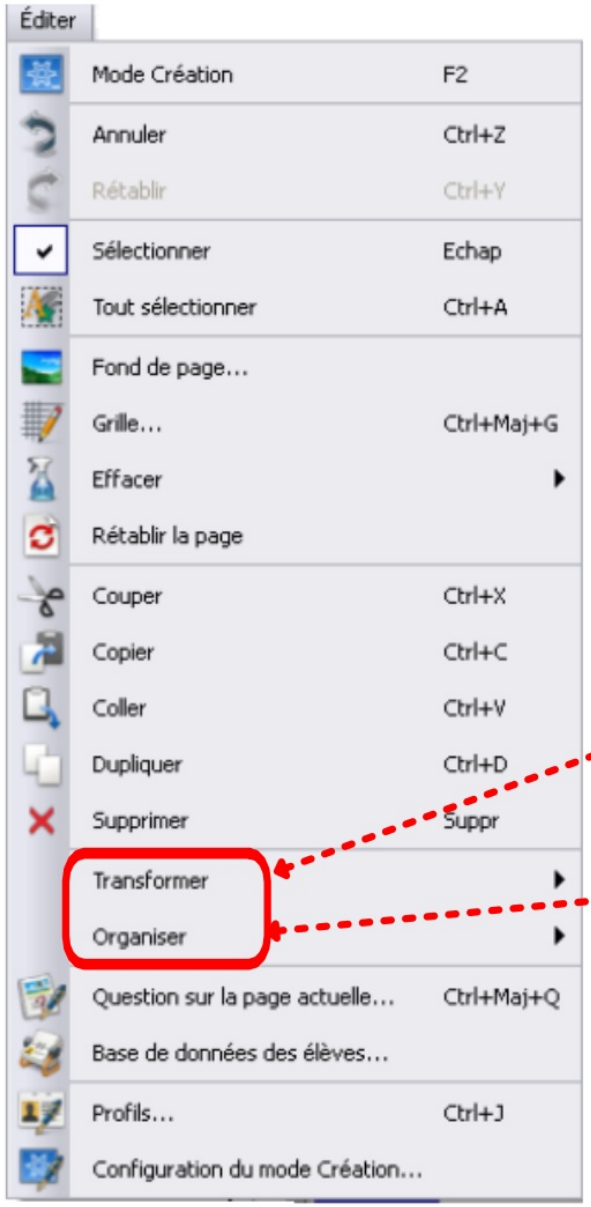

Vous trouverez ici plusieurs fonctionnalités du menu édition :
elles sont également accessibles grâce aux icônes présentes dans la barre d'outils principale.

Deux fonctions utiles : transformer et organiser.

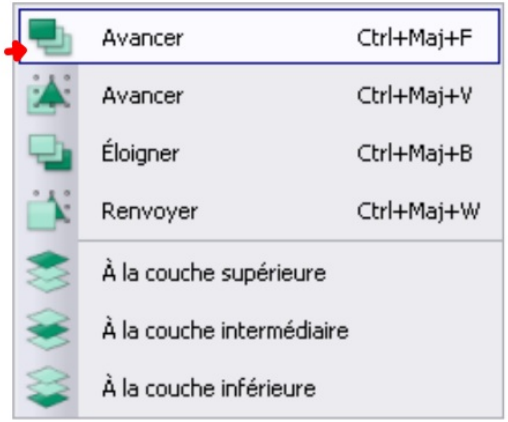

Les menus

Le menu "aperçu" :

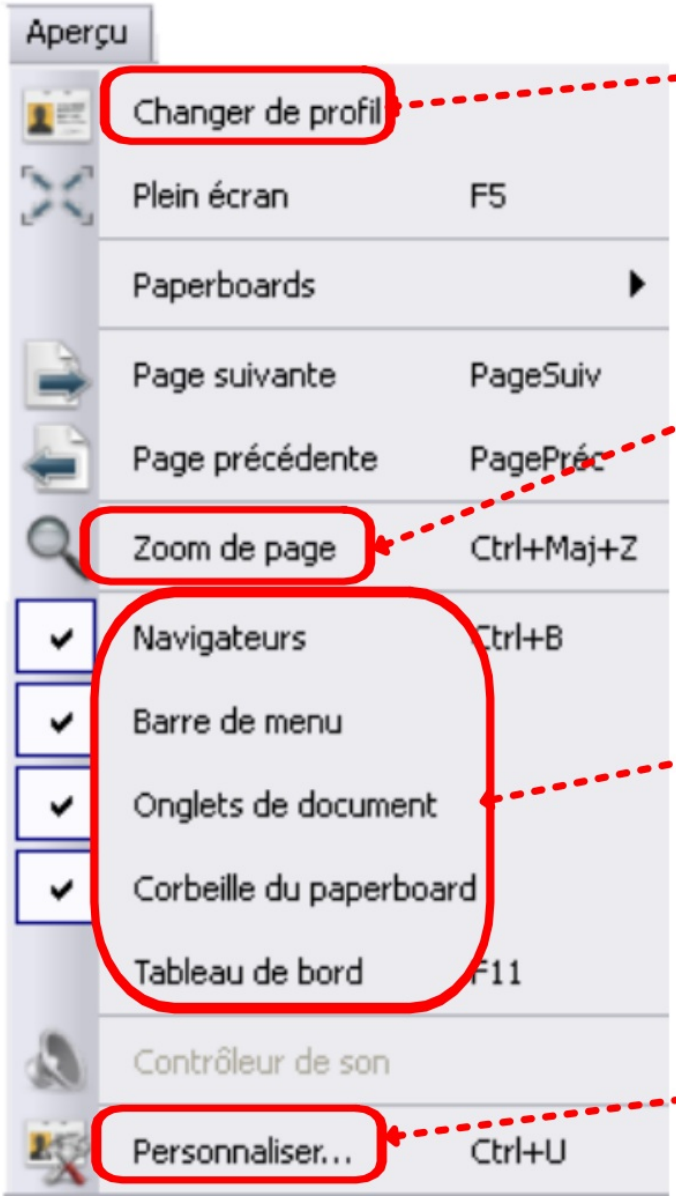

- **Permet de changer de profil.**
- **ouvre l'outil loupe :**

  zoom avant (clique gauche)

  zoom arrière (clique droit)
- **Affiche / ferme les différents onglets et navigateurs.**
- **Personnalise les profils.**

Les menus

Le menu "insérer" :

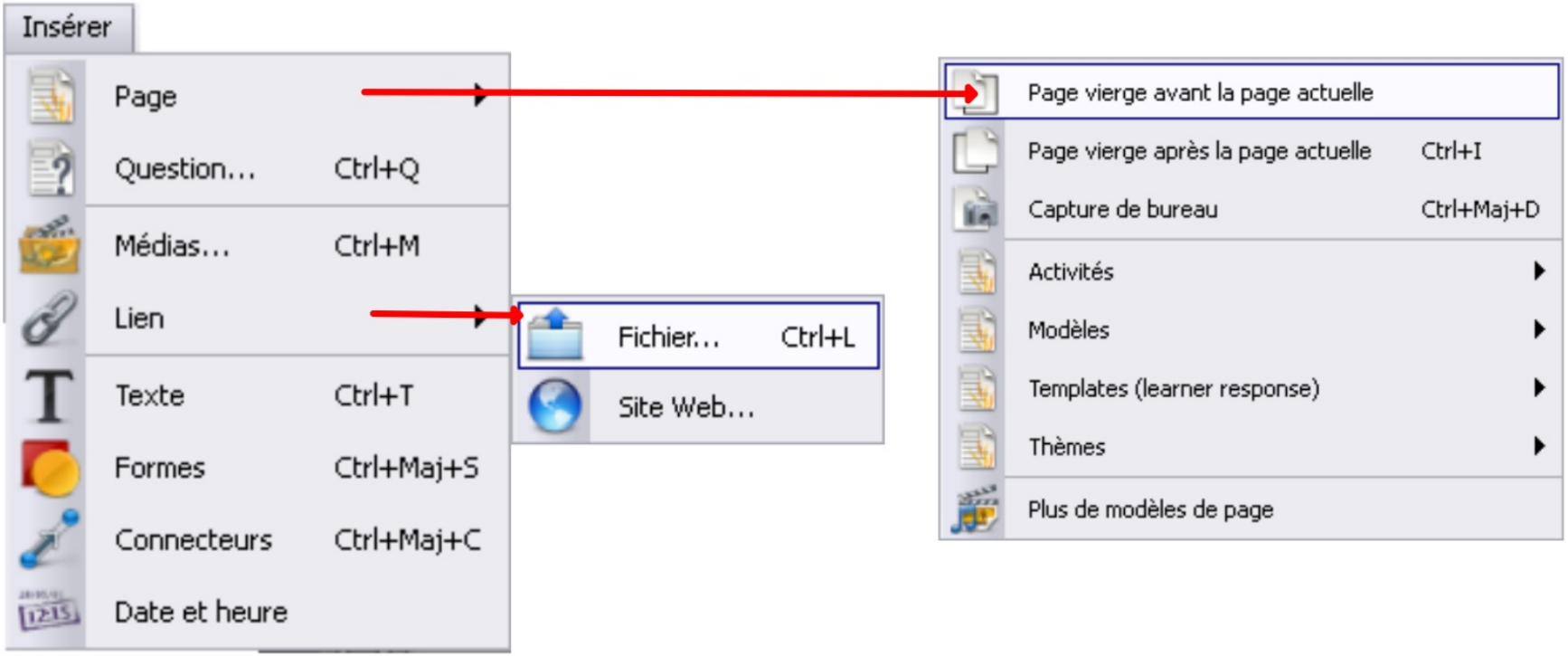

Permet d'insérer des pages, selon différents modèles, des fichiers, des liens, du texte, des formes, des connecteurs.

Certaines icônes de la barre d'outils principale renvoient aux mêmes fonctionnalités.

Les menus

Le menu "outils" :

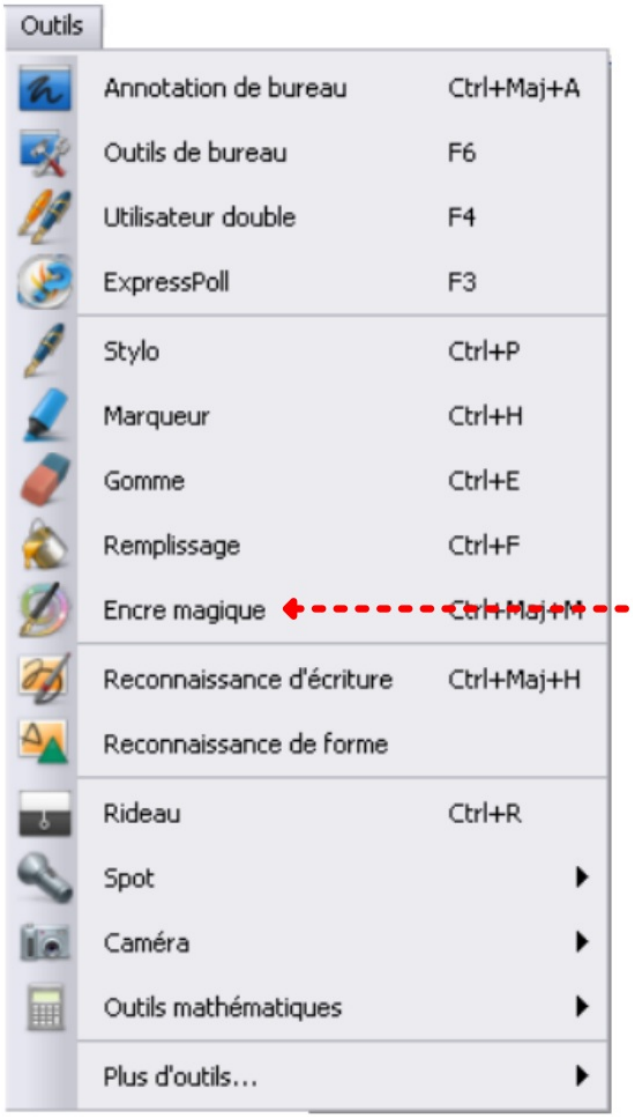

Les différents outils sont accessibles par le menu "outils", mais on retrouve leurs icônes dans la barre d'outils principale.

Les menus

Le menu "aide" :

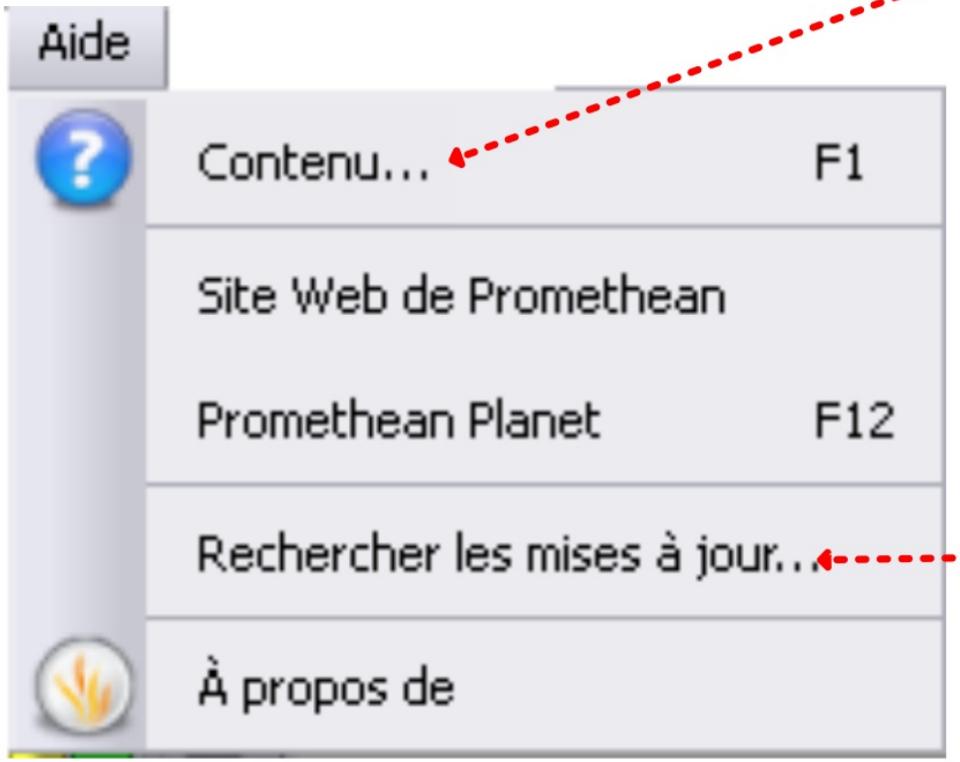

L'aide en ligne est accessible depuis le menu "aide".

Ce menu permet également de mettre à jour le logiciel.

Anne-Cécile Franc
formatrice pour la mission TICE
professeur de lettres modernes
au lycée de la Plaine de Neauphle
à Trappes

La mission Tice de l'académie de Versailles

www.crdp.ac-versailles.fr

www.tice.ac-versailles.fr