Insérer un lien vers une page web

avec

ActivInspire - Studio

La mission Tice de l'académie de Versailles

www.crdp.ac-versailles.fr

www.tice.ac-versailles.fr

Insérer un lien vers une page web

Menu : Lien

Insérer
Lien
Site web

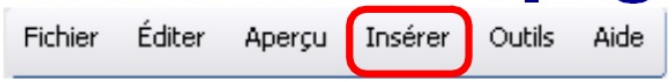

Insérer un lien vers un site Web

Copiez l'adresse du site et collez-la ici (Ctrl+C puis Ctrl+V)

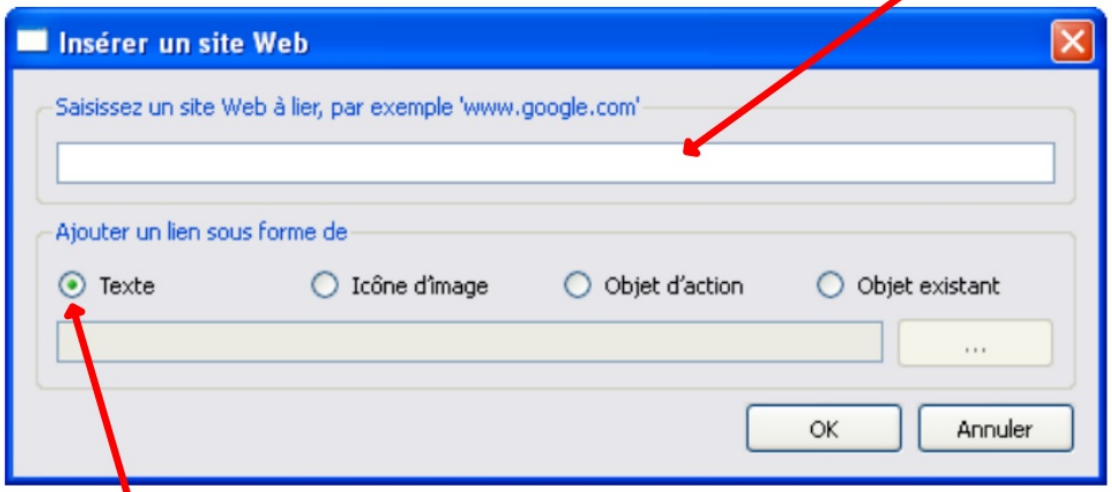

Voici ce que donne un lien sous forme de texte :

http://C:\Program Files\Activ Software\Inspire\help\fr\help_fr.htm

Insérer un lien vers une page web

Menu : Lien

Insérer
Lien
Site web

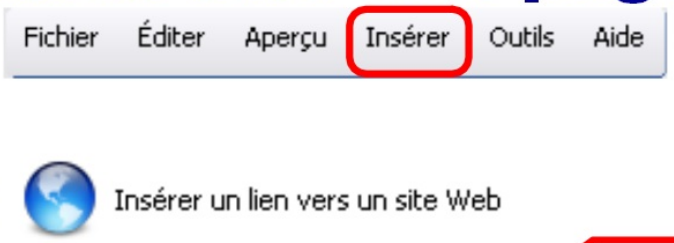

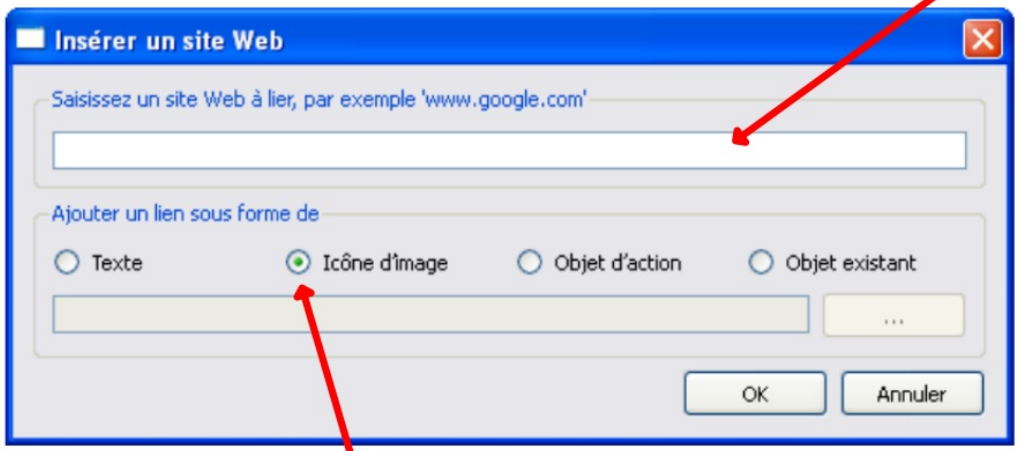

Copiez l'adresse du site et collez-la ici (Ctrl+C puis Ctrl+V)

Voici ce que donne un lien sous forme d'icône :

Insérer un lien vers une page web

Menu : Lien

Insérer
Lien
Site web

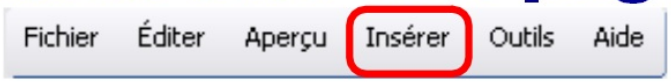

Insérer un lien vers un site Web

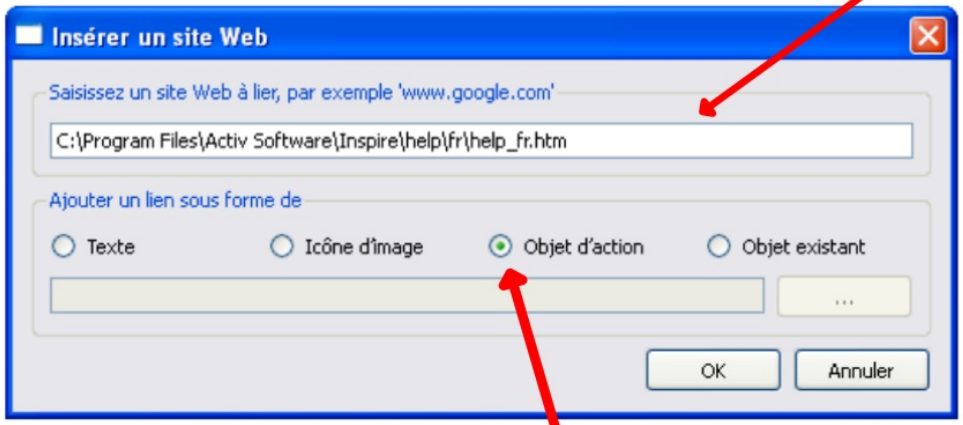

Copiez l'adresse du site et collez-la ici (Ctrl+C puis Ctrl+V)

Voici ce que donne un lien sous forme d'objet d'action :

(passez en mode création

pour visualiser le lien)

Insérer un lien vers une page web

Menu : Lien

Insérer
Lien
Site web

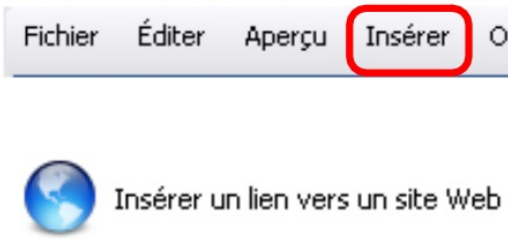

Copiez l'adresse du site et collez-la ici (Ctrl+C puis Ctrl+V)

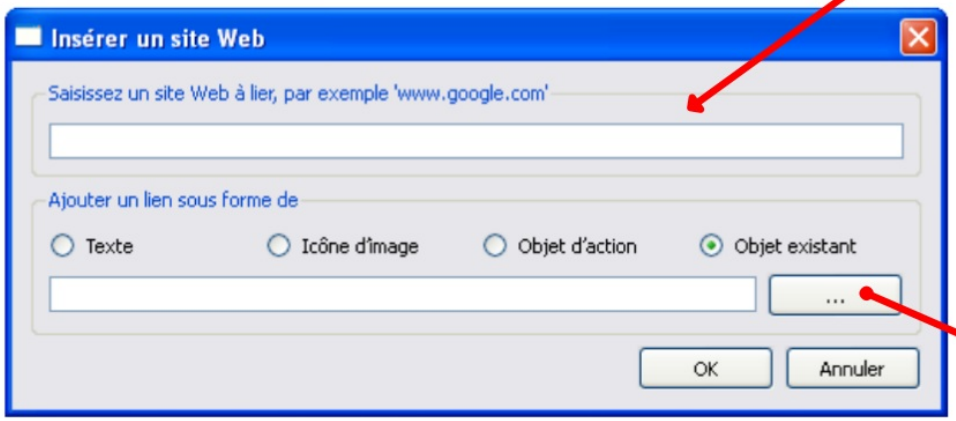

cliquez ici pour sélectionner l'objet :

Voici ce que donne un lien vers un objet existant :

(passez en mode création pour visualiser le lien)

Voir également le cours "actions"

Insérer un lien vers une page web

Menu : Lien

Supprimer un lien existant :

- **sous forme de texte :**

  http://C:\Program Files\Activ Software\Inspire\help\fr\help_fr.htm

- **sous forme d'icône :**

- **sous forme d'objet d'action :**

Sélectionnez l'objet en mode création et supprimez-le.

- **vers un objet existant :**

Passez par le menu "navigateur d'actions" :

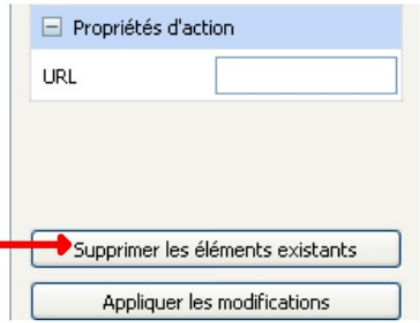

Insérer un lien vers une page web

Applications pédagogiques

Lien sous forme d'objet d'action

Insérez un texte avec l'outil ou grâce à une capture d'écran, puis associez aux mots des liens vers un dictionnaire ou une image. Faites réaliser les liens par les élèves eux-mêmes.

Allégorie (féminin) : Figuration d'une abstraction (exemples : l'Amour, la Mort) par une image, un tableau, souvent par un être vivant.

Anne-Cécile Franc
formatrice pour la mission TICE
professeur de lettres modernes
au lycée de la Plaine de Neauphle
à Trappes

La mission Tice de l'académie de Versailles

www.crdp.ac-versailles.fr

www.tice.ac-versailles.fr